LJUSTORPSBLADET

Januari 2006 - Årgång 12, Nr 1

12 ÅR

Ljustorps stolthet vår nya affär ”Ljustorps handel” Foto: Olof Ulander

Pimpeltävling Röjesjön 11/3

Medelpad Classic Ski 5/2

Vårt eget Vasalopp, stötta åkarna och heja efter banan. Start på Bredsjöns is klockan 10. Ljustorps församling håller kort andakt i Bredsjöns gamla affär klockan 10.

Stötta våra annonsörer!

Vi vill uppmana alla er Ljustorpare att stötta alla företag som annonserar i Ljustorpsbladet. Det är dom som gör att tidningen kan överleva. Visa att ni ser annonsen och stöd dem!

I det här numret:

Artiklar mm

Sid 2 Årets Företagare i Timrå
Sid 4 Julkonserter i Ljustorp
Sid 6 Ljustorp dansar ut julen
Sid 8 Tomteland
Sid 10 Lucia
Sid 12 Ljustorps minnen
Sid 14 Tottes hörna
Sid 18 Kultursidan
Sid 20 ”Arne” ur Byssfolket
Sid 21 Skolkort
Sid 22 Pensionerade redaktören
Sid 27 Minikorsord
Sid 28 Bredband
Sid 31 Ny präst i Ljustorp
Sid 32 Nyttiga sidan
Sid 33 Ordspråket

Föreningsinformation

Sid 1 Sockenföreningen
Sid 5 Ljustorps IF
Sid 7 Bygdegårdssidan
Sid 11 Medelpad Classic
Sid 11 Skidskola
Sid 15 Ljustorps församling
Sid 16 Byalagssidan
Sid 17 Betel
Sid 22 Centern
Sid 24 Inflyttningskonferens
Sid 26 EU projekten
Sid 29 Jägarfest
Sid 30 Träffpunkten
Sist Medlemskort sockenför.

UTGIVARE: LJUSTORPS SOCKEN EKONOMISK FÖRENING

REDAKTIONELL INFORMATION

KOMMANDE TIDNING

Nästa tidning 25/3
Stoppdatum 3/3

	Stopp	Utskick
Nr 3	5.5	27 maj
Nr 4	7.7	29 juli
Nr 5	8.9	30 sep
Nr 6	10.11	25 nov

PRENUMERATION

Tidningen delas ut gratis till alla som bor i Ljustorp. Ni andra som vill ha tidningen kan prenumerera för 150 kronor per år.
Sätt in pengarna på PG 86 11 24-6 och skriv prenumeration, ditt namn och adress så kommer tidningen.

Ny redaktion

Det här är första numret som vi har helt nya ansvarig på Ljustorpsbladet. Vi har bytt både redaktör och tryckning. Vi vill be om ursäkt för eventuella missar som vi kommer att göra.

Distribution

Slättmon,Västansj,Bredsj,Uddefors: Göran Andersson 845 12
Lagfors, Åsbacken: Lea Hörnström 810 50
Fuske: Fuskbäckens byalag
Lövbrergsvägen, Edsta-Jällvik-Björkom: Kjell Sjödin 820 31
Skäljom-Edsåker-Aspåm: Hans Öberg 57 56 26
Lögdö, Riibodarna-Masugnen: Björn Andersson 820 74
Prästsv,Höglandsv,Mellberg,Kyrkb: Pernilla Sjöström 82434
Öppomsvägen, Hamrevägen: Erland Nordström 823 19
Skälljom,Åsäng,Stavreviken,Rotenv: Herbert Svedlund 83079
Åsäng mot Viksjögränsen: Mjällådalens byalag
Ring er distributör om ni inte fått tidningen...

Om du eller någon du känner skulle vilja medverka eller skriva i tidningen, så hör av dig. Vi vill gärna täcka upp det mesta som händer i bygden, men tiden räcker inte alltid till. Vi är tacksamma för all hjälp och alla bidrag som vi får.

ANNONSPRISER 2006

Enstaka annonser

Pris	Exkl. moms	Inkl. moms
Hel A4	660:-	825:-
1/2 A4	330:-	413:-
1/4 A4	165:-	206:-
Radannons	35:-	44:-

Abonnemang för 6 nummer

Pris	Exkl. moms	Inkl. moms
Hel A4	2.640:-	3.300:-
1/2 A4	1.320:-	1.650:-
1/4 A4	660:-	825:-
1/8 A4	330:-	413:-
Radannons	141:-	176:-

Abonnemang för Ljustorpare

Pris	Exkl. moms	Inkl. moms
Hel A4	2.200:-	2.750:-
1/2 A4	1.100:-	1.375:-
1/4 A4	550:-	688:-

Obs!!!
Som medlem (insats + årsavgift) i Ljustorps Sockenförening har Ni 10 % rabatt på annonskostnaden.

Information till annonsörer

Tänk på att posta, mejla eller lämna allt material i tid. Tänk på att originalets utseende påverkar det färdiga resultatet.

Ljustorpsbladet
Ljustorps Sockenförening
Besöksadress: Ljustorps Handel/Bygdekontoret
Postadress: Öppom 110, 860 33 BERGEFORSEN
e-postadress: ljustorpsbladet@ljustorp.se
sockenforening@ljustorp.se
Webbadress: www.ljustorp.se/ljustorpsbladet
PG 86 11 24 –6
Org nr: 76 96 00-9476

Ansvarig Utgivare
Tina Tjärnberg 060-831 17
Redaktör
Lena Liljemark 060-824 13
Artiklar
Lena Liljemark 822 22 & Olof Ulander 822 40
Annonser
Tina Tjärnberg och Lena Liljemark

Ljustorps sockenförening

Mitt i kylan !

Nu sitter vi här mitt i januari och väntar på att det ska komma lite värme och vår till oss igen. Fast först ska vi naturligtvis ta och njuta av den fantastiska skidåkningen som Ljustorp har att erbjuda. Apropå skidåkning så har vi snart ett av Ljustorps störts arrangemang, nämligen Medelpad Classic. Ett tillfälle när bygden syns bland media, åkare och publik. Ett fantastiskt bra arrangemang av Ljustorps IF och deras medarrangörer.

Andra bra och uppmärksammande arrangemang i Ljustorp är ju vår fina teaterverksamhet, som uppmärksammats i media. Se även artikel i Ljustorpsbladet på sidan 18. Det är med glädje som ljustorpare man läser sånt i lokalpressen.

Ljustorps nya stolthet ”Ljustorps handel” rullar vidare och kan nu även erbjuda nybakat bröd. Det är kanon att vi har en affär i byn igen.

Vi vill också passa på att gratulera Leif Nygren som blev årets företagare i Timrå. Det tycker vi visar på att det går att bedriva verksamhet i glesbygd, se artikel sidan 2

Postortsfrågan rullar vidare och kommunen stöder vår ansökan och har nu begärt in svar från forskarna på Språk– och Folkminnesinstitutet. Vi fortsätter att leva i förhoppningen att vi ska kunna bli Ljustorpsbor även hos posten.

Nytt på bygdekontoret är att ”Träffpunkten” kommer att sitta och ha verksamhet där två gånger per månad. Se sidan 30 för mer information.

Bredband

Äntligen börjar det lossna på bredbandsfronten. Vi kan med glädje konstatera att stora delar av Ljustorp får tillgång till bredband i månadsskiftet februari/mars. För mer information läs artikeln på sidan 28.

Vi tackar kommunens politiker och tjänstemän för deras engagemang att täcka in hela Ljustorp!

Bygdekontor

Lena Gröning har slutat på Bygdekontoret och gått vidare till nytt jobb i Birsta. Vi önskar henna alla lycka till!

Under våren är det istället Lena Liljemark som arbetsprövar på bygdekontoret i väntan på en mer permanent lösning. Hon kommer framförallt att arbeta med Ljustorpsbladet och bygdekontorets utveckling.

Öppettider tills vidare:
Mån-Fre 10-11

Styrelse

Lena Liljemark: Ordf
Christer Nyman: V. ordf
Olof Ulander: Kassör
Anna Olsson: Sekr.
Tina Tjärnberg-Forslund
Suppleanter:
Åsa Magnusson
Cecilia Englund

Syfte

Föreningen skall verka för att skapa de bästa förutsättningar för att leva och bo i Ljustorp

Årsavgifter 2006

Enskild: 75:-

Familj: 100:-

Organisation: 200:-

Insats

Enskild: 100:-

Organisation: 300:-

Insatsmedlemskapet är personligt och betalas en gång sen tillkommer årsavgiften varje år.

Kontakta oss

Ljustorps sockenförening
Lövberg 102, 860 33 Ljustorp
Tel: 822 22, PG 86 11 24-6
Org. Nr: 76 96 00-9476
sockenforening@ljustorp.se
www.ljustorp.se/sockenforening
Bygdekontoret
Ljustorps Handel, Tel 824 13
bygdekontoret@ljustorp.se
www.ljustorp.se/bygdekontoret
www.ljustorp.se

Årets företagare i Timrå

Leif Nygren i Fuske blev i november utsedd till årets företagare i Timrå. Årets företagare är en utmärkelse som delas ut av Företagarna i Timrå.

Motiveringen till priset är bland annat: ”Leif Nygren har som VD i familjeföretaget EAB Norrland AB och som familjejordbrukare visat hur han med stark framtidstro kunnat skapa ett betydande företagande i glesbygd.”

Leif Nygren är dels VD och delägare i industriföretaget EAB som ligger i Fuske. EAB är ett familjeföretag som levererar och installerar garageportar, lagerinredning och hallbyggnader i stål. Leif äger EAB tillsammans med sin fru Gullwie och sin bror Per Nygren. Leif jobbar som VD och som försäljare. Kontoret ligger i Fuske alldeles vid Leifs bostad.

Familjen driver också skogs– och jordbruket Gullängen. Där man just har avslutat en ombyggnad av ladugården som nu rymmer 60 dikor.

Leif berättar att det var många känslor som kom när han fick reda på att han blivit utsedd. –Det är väldigt hedrande och alltid roligt med en klapp på axeln. Samtidigt tycker jag inte riktigt att jag är värd priset. Det finns så många företag och företagare i Timrå som jag tycker förtjänar det mer. Dessutom är det ju inte bara jag som ligger bakom att företaget går bra, det är ju tack vare alla delägare och bra personal.

Leif berättar att det är många som uppmärksammat att han fått priset och kommit fram och gratulerat. –Jag tror att det kan ha marknadsföringsmässig betydelse för både vårt företag och Ljustorp.

Leif berättar att han försöker hålla isär yrkesrollerna med de både företagen. –Jobbar jag på EAB, då försöker jag att inte vara bonde. Många av mina affärskontakter har nog inte vetat av att jag dessutom driver jordbruk.

-Jag har ju fördelen att bo på landet, säger Leif. Jag går ut hemifrån och går in på konkret på en minut. Jag kan gå ut på ägorna och göra mitt, utan att det är något konstigt med det. Jordbruket är min avkoppling och det ger mig oerhört mycket. Jag är ju egentligen en bondgrabb som alltid har velat bli bonde, så det är det som ligger naturligt för mig. Det har varit mycket mer slitsamt att ge sig in i industrivärlden, där vare sig jag eller familjen har några traditioner.

Frågan som vilar på ens läppar när man pratar med Leif är ju om han har någon fritid. - Leif skrattar och säger att det tycker han att han har. -Jag försöker hålla fasta arbetstider och åker alltid på semester. Sen är jag ju aktiv i Betel, vilket också tar mycket tid.

Leif avslutar med att säga att han hoppas att en sån här sak kan leda till att andra törs satsa och driva företag på landsbygden. Dessutom är det ju förhoppningsvis reklam för Ljustorp, när det skrivs i dagspressen.

Ljustorps Handel

Nöjda kunder kommer tillbaka !

Hög servicenivå
Lyhördhet
Entusiasm

Hemsändning

Tel: 820 40
Leverans torsdag efter klockan 12.00
Beställning torsdag senast klockan 12.00

Vi har även

- Refillkort till mobiltelefonen
- Gjor, spolarvätska och glykol

Nybakat

Nu har vi nybakat i butiken. Kom och njut av vårt bake-off bröd. Hör av dig om du har fler önskemål på sorter!

Baguetter, kanelsnäckor, wienerbröd

Polarkaka

Familjepack, 25 kg

2 för 30:-

ord. Pris: 38,80

Löviktsgodis

ord pris 79,90/hg

5.90/hg

Coca-Cola

2 L ekl pant

ord. Pris: 19.90

14.90

Fler erbjudanden finns i butiken ! Priserna gäller till 53

Öppettider

Mån-Fre 9-19 Lö 10-16 Sön 11-15

Adress: Öpom 110, 860 3Bergeforsen, Tel: 060- **820 40**, fax820 6,
e-post: ljustorpshandel@ljustorp.se, webbsida: www.ljustorp.se/ljustorpshandel

Julkonserter i Ljustorp

Ljustorp kan ståta med två julkonserter i juletid, vilket är fantastiskt. Den 18:e december var det julmusik i Ljustorps kyrka och den 10:e december var det julstämning på Betel.

Ljustorps kyrka var välbesökt under julmusiken i år. Kören överraskade med en ny ton och konserten livades upp med många nya sololister. Under året har det kommit till flera nya medlemmar till kören, både yngre och äldre personer, vilka alla bidragit till förnyelsen.

Nvar även prästen Peter Persman som hälsades välkommen av Freja Tjärnberg, ordförande i kyrkorådet. Lövbergarna deltog också med sång och musik.

Löbergarna i julskrud under konserten i Ljustorps kyrka

Programmet innehöll en blandning av profana julsånger och sånger av mer sakral typ. T ex Gläd dig du Kristi brud, Bella Nte, Ros utsprungen, White Christmas. Som näst sista stycke sjöngs Adams julsång med Roland som solist. Därefter skedde uttåg till ”Vi önskar eder alla”.

Betels julstämning innehöll en variation av julberättelser, kören Sångarna, psalmsång och Ljustorpsbälgarnas dragspel. Bland annat lästes julevangeliet ur den gamla översättningen. En trio bestående av Håkan Ngren, Anna Ngren och Gullive Ngren sjöng några vackra flerstämda sånger tillsammans.

Bilder och material: Olof Ulander

Ljustorps Idrottsförening

Ljustorps Idrottsförening

Årsmöte

Föreningen har årsmöte sön.
den 19 februari
kl 18.00
i möteslokalen på IP.
Välkommen

Ljustorps A-lag

vann MetcoCupen
div.2 herrar
den 15/1-06
Grattis

MEDELPAD CLASSIC SKI

DEN 5 FEBRUARI
START KL. 10.00

Inf. BSK, Kansli: 060-579898 eller www.svenskidrott.se/y/bergeforsenssk skidor

Vi vill här **tacka** fam. Eriksson på Prästbordet för mjölken dom skänkte till julgröten på Tomteland första advent -05.

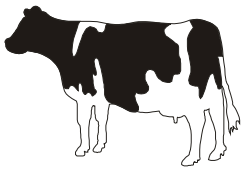

Till alla ledare för dom olika sektionerna i föreningen. Glöm inte att lämna in aktivitetskorten senast 1 februari

PIMPEL-TÄVLING
Röjesjön
den
11 mars
Kl. 11-14
Se vidare affischering

LjustorpsIF arrangerar en ledarskapsutbildning för barn och ungdomstränare i fotboll. Även du som redan är tränare/ledare är välkommen att delta. Utbildningen är kostnadsfri, 20-30 lektions-timmar och hålls i Ljustorp. Intresserad?
Kontakta Tina T. Forslund, 070-355 63 34, 060- 831 17

Ljustorps IFs Minnesfond.

Gåvor som skänks till denna fond går till föreningens ungdomsverksamhet.
När Ni vill använda Er av denna fond så ring till IF-kansli 060 82186.
Sätt in valfritt belopp på
postgiro 74 020 6

Ljustorps IF
Mellberg 3107 86033 BERGEFORSEN
Tel. 060 821 86, 824 03,
070 34 00 117, 070 2983184

www.svenskidrott.se/Y/ljustorpsif
ljustorpsif@telia.com

Ljustorp dansar ut julen

Centerkvinnorna höll den 8 januari sin traditionsenliga barnfest. Den här gången var det 59 år sedan starten.

Efter välkomsthälsning av Ulla-Britt Ulander var det dags för Åsa Magnusson att läsa en saga för barnen. I år var det Elsa Beskows saga Solägget. En aktivitet som uppskattades av barnen.

När Lövbergarna spelade upp blev det snabbt fullt på dansgolvet. Lövbergarnas Leif Edström pratade mellan jullåtarna och sjöng inspirerat.

Det dansades till diverse jul– och sånglekar som t ex ”Små grodorna”. Både barn och föräldrar deltog glatt i ringdanserna.

När tomten var i antågande riktades allas uppmärksamhet mot dörren. Barnen tittade nyfiket på tomten. När tomten började dela ut godispåsar vågade däremot även de mest tveksamma barnen samlas framför tomten. Ett bra och barnvänligt arrangemang som uppskattas i bygden.

Bilder och material: Olof Ulander

BYGDEGÅRDS SIDAN

BYGDEGÅRDS SIDAN

Fritidsgården informerar

Tisdagarna: Fritidsgården
Jämn vecka kl 17.30 – 19.30: årskurs 4 – 6
V. 6 jobbar vi med siluetter och färgsättning av draperier till fritidslokalen
Ojämn vecka kl 17.30 – 19.30: årskurs 1 – 3
v. 7 jobbar vi med siluetter och färgsättning av draperier till fritidslokalen

NYTT! Vi gör ett uppehåll med fredagskvällarna och provar en ny verksamhet på torsdagarna!
Torsdagar: Skolans gymnastiksal
Kl. 17.30 – 19.00: årskurs 1 – 6
Vi börjar med innebandy för att sen fortsätta med fotboll och lekar .
Kl. 19.30—21.00: årskurs 7 och uppåt
Vi startar med innebandy och bestämmer sen tillsammans vad vi fortsätter med under våren.

Låg och mellanstadieeleverna jobbade ihop ca 900 kronor på julmarknaden!!!! **Superbra jobbat!!!!**

Ett stort tack för juldagskollekten som vi fick i bidrag av Ljustorps församling.

Under vårterminen ska vi arrangera en resa till Paradisbadet i Örnsköldsvik. Vi kommer att lämna ut information via Ljustorps skola och via affischering.

Varma hälsningar, Magnus, Tina, Åsa, Marlene, Anna

Vad händer med Bygdegården under 2006

1. Vi har halva väggen mot vägen som skall isoleras och spönas om.
2. Planering runt affärsbygget.
3. Handikappanpassning av ingång till fritidslokalen.
4. Sänkning av dränering och isolering av grunden.
5. Försköna utemiljön.

Som synes finns det en hel del att göra, i vilken ordning får ekonomin och tiden bestämma.

Ljustorps Bygdegårds Ek.för. önskar alla Ljustorpsbor och hyresgäster ett
Gott Nytt År

Vi tackar Carl-Jan Österlund för att han lånade ut marken bredvid Bygdegården för uppställning av baracker, förråd och byggmaterial under byggtiden av affären.
Mvh Ljustorps IF, ordf. Christer Nyman.

Välkommen att hyra Bygdegården

Ljustorps Bygdegård ek. förening
Mellberg 14
86033 Bergeforsen
Postgiro 17 65 03 - 1
www.svenskidrott.se/Ljustorpsif
ljustorpsif@lia.com

BOKNINGSTELEFONER:
060 82186, fax/tel. 060 82403 , 070 298 31 84 Vivianne

Anläggning 070 340 00 117
Vaktmästare 070 28 83 17

Tomteland succé igen!

Idrottsföreningen ordnade traditionsenligt Tomteland på Bygdegården den 27 november. Redan i entrén möttes publiken av föreningens lotteri med Karl-Erik Lindgren som tomte. Tomteland besöktes av en stor publik och stundom var det trångt om saligheten.

Evenemanget öppnade kl 15 med sång av kyrkokören under ledning av Agneta Granlöf. Kören var väl uppsjungen efter att ha sjungit på adventsgudstjänsten i kyrkan. Man sjöng bl a ett kortpotpuri på julsånger. Publiken njöt och insöp julstämningen under uppträdandet.

I köket var det full fart. När besökarna hade handlat sig trötta kunde man ta en paus och äta lite gröt. Inger Andersson levererar skinksmörgåsar. Maj-Britt Forsström frestar med en generös tallrik av den goda gröten till besökarna.

Senare på eftermiddagen uppträdde även Ljustorpsbälgarna och spelade julsånger.

För shopparna fanns det ett stort utbud att välja bland. Bröd och hantverk som smide, keramik, trasmattor, julpynt, sömnad mm.

Även Ljustorps stolthet den nya affären firade med julstämning. Ljustorpsbälgarna spelade i entrén, när dom inte uppträdde på Tomteland. Veronica Hägglund, för dagen i kassatjänst, och de andra affärsinnehavaren hade antagit tomtestilen dagen till ära.

Maj-Britt Forsström, Marianne Blom och Inger Andersson som tittar fram.

Affären bjöd även på glögg och pepparkakor. Vilket uppskattades av besökarna.

Bilder och material: Olof Länder

Krister och Monika Landberg från Viksjö säljer sina alster på Tomteland

Geonorr

Jordankartjänst i Sundsvall

Vi borrar och spräcker sten!

Vi monterar jordankare!

Även mark och miljögeoteknik!

NU ÄVEN BRUNNSBORRNIN + FÖR BERGVÄRME

Ring och hör!
Geonorr Jordankartjänst
Bredsjön 155
860 33 BERGEFORSEN (Ljustorp)
Håkan Josephsson 070-530 60 50 Bredsjön
Stefan Edström 070-631 70 00 Åsäng

SVERIGES SENIOR SHOP

new under
ladies underwear

Klädbutiken

Välsittande Dam och Herrkläder för vuxna.
Vi har också damunderkläder med bra passform.
Storlekar från 36 - 52, även 20-serien

Uppläggning av dam- & herrbyxor ingår

Åk förbi Söråker mot Tynderö, vid Skäggsta tag vänster 100 m mot Rosböle.
OBS.
Bra servicemöjligheter genom att butiken kommer hem till Dig.
Ring och boka.
Öppet Lördagar 11.00 - 14.00

New Under Tel/Fax 060-46 94
Annelie Johansson Mobil 073-8 65 26
Skäggsta 292, 860 33 SÖRÅKER

Återförsäljare för:

Din Panduro® HOBBY butik

CD-R & DVD skivor

Bläckpatroner Lasertoner mm

Hos oss finner Ni det mesta till bra priser!

KONTOR DATA PAPPER
PAPPERSKUNGEN AB
Per Uddéns väg 1 TIMRÅ 060-57 72 44

Stämningsfull Lucia

Gunilla Mohlin organiserade som vanligt skolans Luciafirande i kyrkan. Årets Lucia heter Natalie Lodell från Bredsjön. Luciaförberedelserna skedde på läktaren, vilket gav tillfälle att studera och kommentera den tillströmmande publiken i lugn och ro. Många hade samlats för att fira Lucia. När alla hade kommit kunde tåget formera sig med Lucia i täten och tåga fram i kyrkan.

På plats framme vid altaret sjunger luciatåget sina traditionella sånger. Luciatåget sjöng "Advent" i vacker stämsång och Lucian själv sjön solo i "Lille timmerman." Pojkarna som bestod av 2 stjärngossar och resten tomtar gjorde en fantastiskt sånginsats under Staffansvisan. Tomtarna satt annars på golvet framför luciatåget. Det var ett mycket stämningsfullt framträdande med fantastiskt fina sånginsatser av ungdomarna. När belysningen dämpades under "Det finns ljus," så blev det oerhört mäktigt.

Det var många barnaögon, som intresserat följde allt som hände. Pastorsadjunkt Benny Runsten "krönte" Natalie Lodell som Lucia genom att överlämna ett halssmycke som han med hjälp också fick på plats. Benny Runsten höll sedan en kort betraktelse över Lucia och ljuset.

På eftermiddagen underhöll luciatåget även på Ljustorps Handel. Där skönsången uppskattades av dom som handlade. Handlarna var oerhört tacksamma för besöket och hoppas att det ska bli en tradition i framtiden.

Till höger: Wilma Persson njuter av luciafirandet i Ljustorps kyrka.

Foto och material: Ulf Länder

BMS
BERGEFORSENS MASKIN SERVICE
070-657 08 63
Hökarvägen 16

2-takts Oljor Bromsbackar
Variator remmar Vajrar
Tändstift Elektriskt

Servar och reparerar
Alla märken
Reservdelar

GALLERI KICKI

Original, litografier, skulpturer och glasänglar. Kända konstnärer såsom: Jöran Nyberg - Bengt Åberg -Lena Sellstedt -Eeva-Liisa Holappa Jonsson -Sofia Rustan -Mattias Rustan-Per Julius -Kaj Bernstonde m fl. PS Lena Sellstedt har nu tre litografier

RAMGUBBEN

Tar emot inramningar av både gammalt och nytt. Har 700 ramar att välja mellan samt ca 400 passe-

Välkomna in och besök oss på!
Medborgargatan 41 i Skönsberg
060-43066, 070-6045193, 070-6648204

Skidskola

Torsdagar 18.15 uppvärmning
18.30-19.30 träning

Åldersindelade grupper. Barn under 7 år får ta med föräldrarna. Efteråt fika i Skidstugan.

Avslutningstävling i Hamre 17/3

Lj IF: Katarina Bergfors 65 00 611

Skänkes

Dvärgkanin ungar klara för leverans. 2 bruna och 1 svart.
Telefon 821 00 Åsa, säkrast helger

Grattis!

Marie Söderström på 12 årsdagen den 25 januari.
Mamma, Hans och Carl

Bergeforsens SK och Ljustorps IF
inbjuder Er till

Medelpad Classic Ski

Långloppet på skidor

genom fagra Ljustorpsbygden
till målet vid Bergeforsens Skidstadion

10 km Motionsklass med start i Edsåker.
Verkligen lättåkt
20 km Motionsklass med start i Mellberg
46 km Elit och motionsklasser med start i Bredsjön.
Seedningsgrundande för Vasaloppet.

Gemensam start på samtliga distanser kl. 10.00

Söndagen den 5 februari

Anmälning och övrig info :
Kansli 060-579898 fax 060-583717 och
www.svenskidrott.se/y/bergeforsenssk_skidor

SCA

Ljustorps minnen !

Hembygdsföreningen publicerar 2 bilder i varje nummer av Ljustorps bladet.

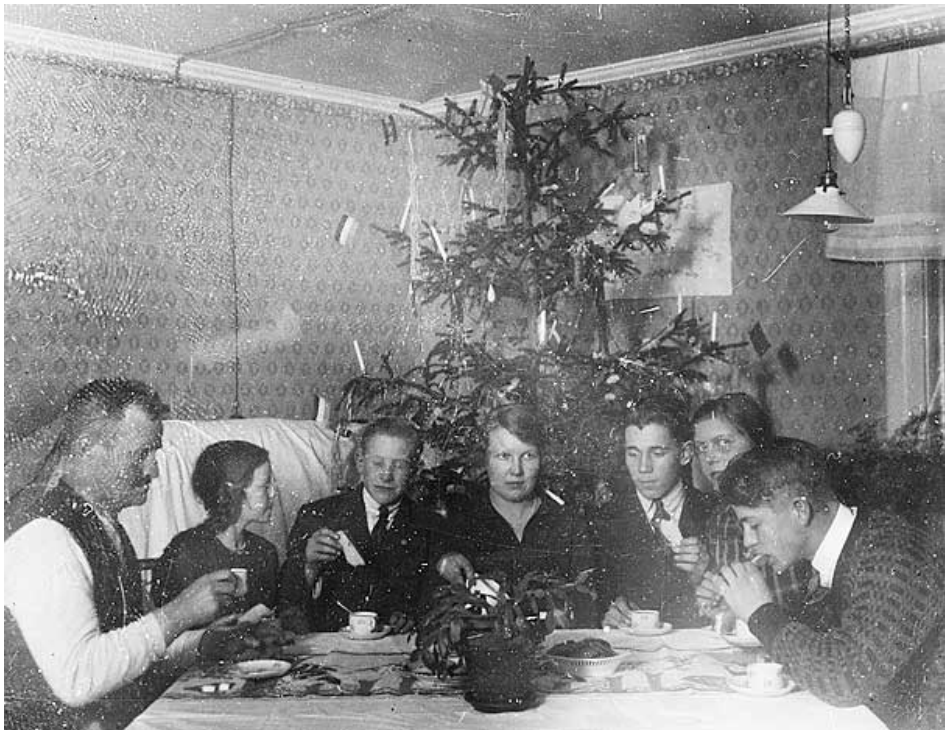

Bild nr 11403.
Det finns mycket få äldre bilder som visar hur man firade sin jul i Ljustorp. Den här bilden är hämtad från familjen Larsson i Tuna. Bilden är kraftigt skadad men visas ändå därför att den är så ovanlig. Fullstor julgran som vi använder den till jul började användas i mitten av 1800-talets överklasssverige. Bilden är tagen ca 1920 i familjens gård i Tuna by. Julgranen är smyckad med stearinljus, pappersflaggor från många länder (det var fred igen) och glitter. Blomman på bordet är en julkaktus. Elektriskt ljus i taklampan var en nymodighet 1920 och strömmen kom från Edstabäcken. Bilden är väl exponerad och hela rummet är upplyst från vänster. Ljuset kommer troligen från magnesiumpulver som antändes när det var dags, en ganska besvärlig procedur som säkert är en förklaring till att vi har så få inomhusbilder från den mörka årstiden från denna tid. Personerna på bilden är fr v Wilhelm Larsson, Mary Larsson?, Lars-Erik Larsson, okänd, Gunnar Jansson, Emma Wigg, Hilding Larsson.

Kolla in fler månadens bilder på www.lander.com/ljustorp

Bild nr 11625.
Bilden är tagen på 1930 talet av Bror Berg i Idefors och visar Hugo Bredin på cykel på en kanske vårvinterväg. Hugo har benlindor under raggsockorna och rejäla kängor. Kavajen ser ut att vara av vanlig typ utan speciellt foder. Han var tydligen van att vara ute och tålde uppenbarligen uppenbarligen vädret utan överrock/tröja eller handskar. Däcken saknar dubb eller kraftigare räffling, vilket framgår av en förstoring. Det borde därför ha krävt sin man för att i väglaget på bilden hålla cykeln på rätt köl. Cykeln har bara det mest viktiga för att ta sig fram, pump och reparationsväska som troligen skulle göra det möjligt att laga en punktering. Lite oväntat saknas en pakethållare. Lampa, generator och ringklocka saknas också.

En aning personligare

Begravningsbyrån med det personliga engagemanget finns för Dig alla dagar. Vi har jour kvällar och helger så Du när oss även då om Du behöver vår hjälp vid ett dödsfall.
På begravningsbyrån hjälper Inger, Robert eller Torbjörn Dig när det gäller begravningar och Linda tar hand om enklare bouppteckningar.
Vi samarbetar även med juristfirman Kirsi Bolund när det gäller mera avancerade bouppteckningar och övriga juridiska frågor.

Välkommen till oss!

Hässjö Begravningsbyrå
Köpmangatan 38 i Timrå

Tel 400 63 (även jourtel)

Vi har även kontor, Agenda Begravningsbyrå, i Sundsvall och Fränsta

Av SBF auktoriserade begravningsbyråer

ÄNDRINGSATELJEN

Hos mig kan du ändra nya och gamla kläder: jag byter blixtlås i jackor och byxor mm , samt fållar upp byxor och kappor. Vill du ha något nytt uppsytt så syr jag alla sorters kläder. Fundera inte utan kom in så ger jag kostnads förslag .jag finns hos Petterssons skor en trappa ner i Sörberge.

MIN ÖPPETTIDER
MÅN – TORSDAG 10.00-17.00
FREDAG 10.00-16.00

Vill du nå mig på telefon så ringer du :
Marianne Nyberg 070-213 46 13

Byggbutiken Timrå

"Din lokala byggvaruhandel"
Vi har det Du behöver inom bygg...

Pellets 6 mm Bionorr
Pellets 8 mm Skellefteåkraft
16 kg Påsar
600 kg säck

Nu har vi även börjat med VVS
Sågade och hyvlade trävaror
Låna gärna vår släpvagn

Terminalvägen 6, Timrå
Tel 060-57 10 50
Öppet vardagar 8.00 - 17.00

Monicas damkläder & skor

Rean pågår för fullt
50 - 70 %
på allt
Ej strumpor och underkläder
Och..
Vårnyheterna börjar droppa in.

Välkommen!

Glöm ej!
Inlämningsställe för kemtvätt
Pensionärsrabatt

Öppet:
vardagar 10 - 18, lördagar 10 - 14
Köpmangatan 47
Tel & Fax 58 07 80

Tottes hörna

Ljustorpsprofil nr 2

Gertrud Eriksson född Åkerlund
födelsedatum 330503

För att infria varannan damernas, uppsökte jag Gertrud på Björnbacken, Rundbacken i en varm gästvänlig stuga i vintrig miljö. Hon föddes faktiskt i Örasjön och flyttade vid 6 års ålder till Rundbacken med föräldrar och tre syskon. (Harald, Allan och Ingegerd). Försörjningen var ej lätt, men pappa Wilhelm band kvastar och sålde sill bl a och mor Vida skötte kor och getter, som gav ost och mjölk i avkastning. 1939 opererades moderna för struma på Sollefteå sjukhus och Gertrud fick härbärge hos morbrodern i Lucksta nåt halvår. Skolgång sedermera, 4 år i Ås skola och 2 år i Bredsjön. Slutade grundskolan vid 13 års ålder och jobbade som piga i Matfors och hembiträde i Granlo. Dessutom hanns fortsättningsskola med i ca 6 månader. Drabbades av difteri och blev isolerad på sanatorium som enda fall i Västernorrland. Fattigt hemmavid bl a skänkte Rädda barnen i Stockholm kläder till familjen via kontakt med en morbror. Gertrud som alltid varit en arbetsmyra och aldrig arbetslös fortsatte hembiträdesjobben i 5 år. Bl a jobb på Café i Åsäng. Målsättningen har varit att läsa sig allt som hon inte lärt sig hemma. Körkort sedan 1957, många hobbies som korgmålning, växtfärgning, näverjobb mm. Gifte sig 1967 med Sven Eriksson. Änka 1998. Har alltid värnat om hembygden och är sedan 4 år bosatt på Rundbacken sedan hon definitivt lämnat lägenheten i Skönsberg. Gertrud har varit SCA under sina 43 sista år av arbetslivet. Deltar i studiecirklar som hembygden. Aktiv i byalaget, hembygdsföreningen och värnar om fiske, fjäll och naturen överlag. Ett fritidshus i Hälsingland förgyller även hennes tillvaro. En glad och positiv kvinna i alla bemärkelser. Systern Ingegerd bor granne och syskonsämjan kan ej bli bättre.

Av: Torsten Byström

Bilda
Studieförbundet Bilda
för kyrka och samhälle

ALPHA

- en chans att utforska meningen med livet

En Alpha-kurs ger dig möjlighet att diskutera och utforska grunderna i den kristna tron. En kväll i veckan under 10 veckor träffar du andra nyfikna i en avspänd miljö där inga frågor är för svåra ... eller för lätta.

Plats: Bygdegården; Dag och tid: bestäms med deltagarna
Anmälan och frågor senast 19:e februari till Magnus Isaksson telefon 82 222 eller 070-660 82 40. Alphagudstjänst i Betel 19/2 kl 18.00.

www.alphasverige.org

Alpha

LJUSTORPS FÖRSAMLING INFORMERAR

www.svenskakyrkan.se/hassjo/

22/01 -06 Gudstjänst Ljustorps kyrka kl 18.00 Pernilla Stennek, Seth Hägglöf

29/01 Familjemässa Ljustorps kyrka kl 11.00 David Fällman,Peter Persman, Agneta Granlöf

Feb

5/2 Medelpads Ski Bredsjön kl 10.00Peter Persman, Agneta Granlöf

12/2 Gudstjänst Ljustorps kyrka kl 11.00 Pernilla Stennek, Agneta Granlöf

26/2 Högmässa Ljustorps kyrka kl 11.00 Peter Persman, Agneta Granlöf
Kaffe och semlor i församlingshemmet

Mars

12/3 18.00 Mässa i Taizéton Ljustorps kyrka, Peter Persman, Agneta Granlöf

26/3 11.00 Familjegudstjänst Ljustorps kyrka, Peter Persman, Agneta Granlöf och barnkören

April

9/4 Gudstjänst Ljustorps kyrka kl 11.00, Peter Persman, Agneta Granlöf och kören.
KKF serverar kaffe i församlingshemmet.

KOMMINISTERTJÄNSTEN

Komminister Peter Persman, som närmast kommer från Långsele och tidigare Tyresö har erhållit tjänsten som komminister i pastoratet med inriktning Ljustorp. Just nu vikarierar han som kyrkoherde fram till dess att ordinarie kyrkoherde David Fällman är tillbaka på heltid. David F påbörjar sitt arbete på 25% januari och avser sedan att trappa upp successivt under våren. Peter P är MYCKET VÄLKOMMEN till oss, lik som David F tillbaka på sin tjänst.

Kollekten vid julotttan -05 blev 1683 kr. Den kollekten tillfaller fritidsgården i Ljustorp som stöd för det arbete som utförs för bygdens barn och ungdomar.

Yvonne Nilsson kyrkvärd sedan många år har genom året fört statistik överdeltagarantalet, tjänstgörande präst och utetemperaturen vid respektive julotta.

År	Antal deltag	Präst	Temperatur
1989	265	Ingrid Järnefors Melander	-2
1990	225	Ingrid Järnefors Melander	-2
1991	185	Katarina Tingström	- 4
1992	190	Gun Grönbäck	-10
1993	157	Gun Grönbäck	-5
1994	saknas		
1995	95	Åke Högberg	-22
1996	109	Lennart Isaksson	-25
1997	157	Torsten Berglund	-4
1998	147	Torsten Berglund	-5
1999	105	Magnus Norrfeldt	+0
2000	85	Torsten Berglund	-10
2001	98	Eva Broo	-2
2002	57	Eva Broo	-25
2003	65	Torsten Berglund	-12

Mjällådalens byalag

Det nya året fick en inledning med kallt väder, men med soliga dagar. Vi startar som traditionen bjuder med en studiecirkel i ämnet Bygdens historia med tema fäbodliv.

Älgvarning! Nu börjar älgens vandring genom Mjällådalen till vinterbetet vid kusten. Varningen gäller sträckan Viksjö till Stavreviken. Flera incidenter har redan inträffat. Skärp uppsikten och välj en låg fartprofil. Det gäller särskilt där skogen går fram till väggrenen.

Rökkåtan har gått i idé för säsongen, men vi räknar med att rökeriverksamheten skall komma igång när fiskesäsongen börjar. Då finns även rökinstruktionen och tabell för fasta röktider (samrökning). Vid vår senaste provrökning blev resultatet lyckat. På bilden ser vi Heidi Evhammar kontrollera kvalitén på de rökta laxfiléerna.

Kjell Rastberg

Fuskbäckens byalag

Som traditionen bjuder samlades ett 20 tal bybor för att övervaka julgransresningen i Fuske den 27/11-05. En mycket vacker gran, som Börje Lindström skänkt, restes under uppmuntrande rop från den församlade skaran. När alla lampor var på plats kunde man återigen konstatera att Ljustorps vackraste gran finns i Fuske. Fuskes egen kör framförde dom traditionella julsångerna.

Ett för arrangemanget något udda inslag men ej desto mindre glädjande var Gunnar och Märta Hallströms överlämnande av en gåva till byalaget, detta tackar styrelsen varmt för. Som avslutning inbjöds julgransbärarna till kassören Göran Nordin på en taco-buffé. Detta tackar vi för å det varmaste och önskar alla en god fortsättning på det nya året

Ordförande Christer Nyman

Ås-Lagfors byalag

En allmän mötesträff i missionskyrkans lokal i Lagfors den 30 november har avverkats. I stort sett hela kvällen informerade vår ”gästtalare” Lena Liljemark om den nybildade sockenföreningen i Ljustorp och dessutom fick vi vetskap om hur långt man nått i bredbands– och ADSL-utbyggnaden. Intressant föreläsning av Lena L och som även hade lockat några nya ansikten bland de ca 20 åhörarna. En lättare förplägnad avslutade ”adventsträffen”.

Byalaget avslutade året med att ”brassa av” ett fyrverkeri vid vargknösen på nyårsaftonskvällen. Föregående nyår avstod vi raketuppskjutningen till förmån för Tsunamikatastrofen. Ett gnistrande färgsprakande regn ovan Lagfors-dammen lyste upp kvällshimlen för ett antal begeistrade Lagforsboende.

Reds spanare för Byalaget

Torsten Byström

Bredsjön-Slättmon

Kallelse till årsmöte

Styrelsen för Bredsjön-Slättmons byalag vill önska alla medlemmar ett gott nytt år och hoppas att byalaget och dess nya styrelse för 2006 också får ett sådant under det kommande verksamhetsåret.

Det är nu dags för Bredsjön-Slättmons byalag att hålla ordinarie årsmöte och Du kallas härmed som medlem att delta på årsmötet den 19 februari klockan 16.00 Plats; byalokalen.

Kallelsen skickas med post senast tre veckor före utsatt datum och annonseras även ut i Ljustorpsbladet. Motioner till årsmötet skall vara inlämnade till Lars Karlstrand Bredsjön 117 865 33 Bergeforsen senast den 30 januari 2006.

Verksamhetsberättelse för 2005, samt verksamhetsplan för 2006 erhålles på årsmötet.

Välkomna

Styrelsen
Lars Karlstrand
Ordförande

Verksamhet på Betel

Kalender

29/1 kl 18.30 Bön och lovsång
3/2 kl 19.00 W ungdomsmöte, Ljustorp
5/2 kl 18.00 Gudstjänst, pred. Tomas Lindberg
10/2 kl 19.00 W ungdomsmöte, Timrå
11/2 kl 18.00 Medlemsträff
11/2 kl 19.00 Bön och lovsång
17/2 kl 19.00 W ung.möte, skridskor Ljustorp
19/2 kl 18.00 Alpha-gudstjänst med nattvard
24/2 kl 19.00 W ung.möte ”Fyren” Timrå
26/2 kl 18.30 Bön och lovsång
3/3 kl 19.00 W ung.möte, pulkåkning, Ljustorp
5/3 kl 13.00 Skotergudstjänst, Skinnern
11/3 kl 18.00 Film med bön, diskussion, lovsång
17/3 kl 19.00 W ung. m. Hemma hos Tore&Sylvia
19/3 kl 11.00 Gudstjänst med nattvard. David v.A
24/3 kl 19.00 W ung.möte Tårttävling Timrå
26/3 kl 17.30 Körövning
31/3 kl 19.00 W ung.m.Hemma hos Eskil&Helene

Vid W ungdomssamlingar träffas vi alltid vid kapellet 19.00, även om vi ska vara på annan ort. Medtag 10 kronor för fikat.

Se predikoturer för eventuella förändringar

Alla är hjärtligt välkomna!

”Bemöt alla lika och håll er inte för goda att umgås med dem som är ringa. Var inte själv-kloka. Löna inte ont med ont. Tänk på vad som är riktigt för alla människor. Håll fred med alla människor så långt det är möjligt och kommer an på er” Rom 12:16-18

Bild från årets ”Grötfest” den 18 december

Skotergudstjänst

Söndag 5 mars kl 13.00 på Skinnerns is

Samling vid Skinnernstugan. Vid sträng kyla är vi på kapellet istället, ring 070-259 16 16 vid tveksamhet. Korvgrillning efteråt. Medtag egen korv/fika

Snöigt välkomna !

Årets Bike– and Fly

Planera in helgen den 25-27 maj för årets ungdomshändelse i Ljustorp.

Musik och Lovsångshelg

Bengt Johansson

1-2 April på Betel

Lördag 13.00 -	Seminarie om lovsång
Lördagkväll	Lovsångsmöte
söndag	Lovsångsgudstjänst

Information om pris kommer senare. Anmälan krävs för lördagen, senast 24/3 till 070-606 44 62 eller till betel@ljustorp.se. OBS begränsat antal på lördagen!

Ljustorps Baptistförsamling
Edsta 104, 860 33 Bergeforsen
Tfn: Leif Nygren: 060–811 19, 810 00

PG 269356-2 BG 5355-1123
e-post: betel@ljustorp.se
webbsida: www.ljustorp.se/betel

Biblioteket i Ljustorp

Öppettider mån-ons 17.00 till 19.00
Telefon 070-191 65 10

Boktips 1
”Glöm aldrig Sarah”
Thriller av Chris Mooney

Sexåriga Sarah försvinner spårlöst när hon är ute och åker kälke med sin pappa. Fem år senare är hon fortfarande saknad. Detta är en förälders värsta mardröm att ens barn försvinner.

Boktips 2
” En gränslös kärleks historia”
Aino Trosell
Hundra år och en stafett av fem generationer kvinnor som framlever sina liv i gränstrakterna mellan Norge och Sverige. Undra år av kärlek över gränserna och historien nåbar med blotta fingertopparna.

Boktips 3
”Brottsplats Rosenbad”
Annika Bryn
När justitieminister Karin Landberg kommer till Rosenbad en tidig oktobermorgon gör hon en skakande upptäckt. I hennes privata, inre rum ligger hennes statssekreterare och vän Beatrice Chiqyin, slagen blodig och medvetslös.

Välkomna till biblioteket som ligger i Ljustorps skola
Med vänlig Hälsningar Vivianne

Teaterföreställning ”Konserv”

Måndagen den 16 januari var det på nytt dags för en föreställning på Ljustorps Bygdegård.

Ljustorp har haft teaterföreställningar under 12 års tid nu. Arrangemangen sker i samarbete mellan Ljustorps Hembygdsförening och Timrå Teaterförening.

Pjäsen den här gången heter Konserv och framfördes av Riksteatern Klockan 14 på eftermiddagen samlades de lokala "teaterarbetarna" vars uppgift är att hjälpa till med inbärning och uppsättning av all teaterrekvisita och att placera om bord och stolar. Från Riksteatern kom två man som konstaterade att detta var deras 23:e anhalt på den 56 anhalter långa turnén. För att få fram kaffe, te, smörgåsar och soppa var också Margareta Thunström, Inger Andersson och Marianne Blom på plats.

Allt var utsålt. Det blev dessutom en liten kö av personer utan förköpta biljetter som kom in tack vare en del sjukdomsfall. Konserv var en musikalisk stilblandning med folkmusik, kammarmusik och jazz. Berättelsen handlade om en fest i en lantlig festlokal.

Bild och material: Olof Ulander

Skogens kulturarv

- en resurs för landsbygdsutveckling

Under 2006 kommer Skogsvårdsstyrelsen att driva ett EU-projekt i Ljustorp. Projektet syftar till att öka kännedomen om forn- och kulturlämningar i skogen och kunskapen ska användas för att stärka kulturmiljövårds-arbetet i bland annat skogsbruket samt till att lyfta fram kulturmiljöers värden som en resurs för landsbygdsutveckling. I projektet använder vi oss av Skog & Historia-materialet.

Skog & Historia

Skog & Historia är ett projekt som syftar till att inventera och dokumentera kulturminnen i skogslandskapet. Detta material finns tillgängligt i SVS kartdatabas, vilket möjliggör att de skyddas från skador vid avverkning.

Vad har hittats?

Inom Skog & Historia har man hittills registrerat ca 356 lämningar i Ljustorp i en mycket begränsad del av socknen. Man har också samlat in en mängd tips som ännu inte inventerats. Lämningar man hittat är bland annat husgrunder, gränsmärken, torp och kojor.

Aktiviteter

Projektet sträcker sig fram till och med 2006 och det kommer bland annat att anordnas seminarier och fältvandringar öppna för alla intresserade. En kulturmiljö-slinga med tillhörande informationsmaterial kommer också att ställas i ordning i de berörda socknarna.

Kontakt

Arkeolog/informatör: Ulrika Stenbäck Lönnquist
Tfn: 070-208 95 77
ulrika.stenback.lonnquist@skogsstyrelsen.se

Projektledare: Caroline Wågberg
Tfn: 060-66 23 12, 070-376 64 85
caroline.wagberg@skogsstyrelsen.se

Välkomna på informationsmöte!

Kom och ta del av resultaten av Skog & Historia-inventeringen och delta i diskussionen kring hur vi kan gå vidare med materialet genom projektet Skogens kulturarv – en resurs för landsbygdsutveckling. Er kunskap om Ljustorp är en viktig resurs i projektet!

Ljustorps bygdegård
2 februari, klockan 18.30 – ca 21.00

Vi bjuder på fika!

SKOGSSTYRELSEN

EUROPEISKA UNIONEN
Jordbruksfonden

Hej! Nu har
Timråortens försäkringsbolag
bytt utseende.

En del saker är självklara: vi som försäkrar ditt hem, dina saker och din familj gör ett bättre jobb om vi finns och verkar i närheten. Vi vet hur livet levs just här kring Ljustorp.

Nu får vi ett nytt namn och varumärke. Men vi bär med oss traditioner och förblir samma lokala försäkringsbolag som, tidigare.

dina

Dina Försäkringar
Timråorten

Timråortens försäkringsbolag
Telefon: 060-416 56, Webbsida: www.dina.se

Sjöströms Busstrafik
i Lagfors

Glöm inte bort att vi numera har
2 bussar att erbjuda
med 19 platser vardera

Förmedlar även större sällskap
från 20 - 71 personer

Dygnet runt
För bättre tillgänglighet

Arne

”Människa ä värstä rovdjure”
sa du
då abbarn högg
å båt´n vart sne
tå last´n.

Jäg minns
då han som körl
folkvagnsbuss´n
åt Lillsel
hit e flytte
stärnä mittpå skogen,
klev borti
å sa:
”´N hän kommunistbuss´n
kör int jäg
´n meter tell”

Då hadd du lagt ut tex´n
å täla om ryssa
å amerikanara
- å du va fali slängd i käft´n
å prenumerärä
på Ny Dag

Åtabak
tro jäg du tyckt
tillvaron va.

Å in i fodre
på Polarvagnern
som du snicke,
skar du in´n hämmar
å´n skäre.

Du höll stil´n.

Men Polarvagna
dom la ne.

Ur Byssfolket av NilsEric Sjödin
Publicerat med tillstånd av NilsEric Sjödin

Intresserade av klassträff?

Anna-Lisa Haraldsson (född Isacsson) vill arrangera en klassträff med sina klasskamrater från Ås skola på bilden. Skolkortet är från klass 5-6 i Ås 1951.

Gläd Anna-Lisa med ett telefonsamtal, så kanske en återförening kan ordnas sommar 2006.

Hör av er till Anna-Lisa Haraldsson 018-33 74 62

Foto: Lånat av Ossian Eriksson

Stående från vänster: Britt Andersson, Anette Engström, Birgit engström, Ella Östman, Britt Engström, Ing-Marie Persson, Sven Scholander (lärare), Anna-Lisa Edén, Gulli Lindström, Gurli Skoglund, Rut Säll. Mellanraden: Bo Engström, Anna-Lisa Isaksson, Britt Dahlin, Gerd Eriksson, Jan Danielsson. Sittande: Sture Forsberg, Tore Dahlin, Stig Jonsson, Olle Jensen, Ossian Eriksson och Thore Svelander. Saknas på bilden gör Evert Zellin, Ann-Marie Nordin, Emmy Sellstedt, Linnea Åhlander. Namnen ovan är angivna före äktenskap.

Birgittas fotvård

Nu även kvällstid
efter överenskommelse...!

Jag tar hand om dina fötter!

Medicinsk och förebyggande fotvård. Med 18 års erfarenhet behandlar jag bland annat

- **Förhårdnader**
- **Liktornar**
- **Nageltrång**

Köp gärna presentkort till någon!

Centralt belägna kliniker
Mariedal Bryggarg.8 Timrå tel. 060-57 10 07
Strandbo servicehus, Söråker tel. 060- 416 73
Mobiltel. 070-533 17 92

Tveka inte! Boka tid redan idag!

Birgitta Robertsson
Leg. fotterapeut
Medlem i Fotterapeuternas Riksorganisation

Grattis

Avgående redaktörens framtid

50 år

Så här i tryckningstider är naturligtvis den nya redaktionen nyfikna på att höra hur den avgående redaktören känner det.

-Det känns faktiskt skönt, börjar Marianne med att säga. Det har varit fantastiskt roliga år med Ljustorpsbladet, men det har också varit mycket jobb.

Nu är jag ledig och hinner pyssla med blommor, sköta mitt företag och dessutom vara ledig på kvällarna. Dessutom skall jag bli mormor i mars, fast det är svårt att förstå när jag fortfarande känner mig som 28, skrattar Marianne.

Än så länge tycker hon inte att hon har upplevt några separationsproblem. –Men det kanske känns när jag läser första numret, tillägger hon. Det ska verkligen bli spännande att läsa tidningen i framtiden. Förhoppningsvis kommer den att utvecklas och se annorlunda ut. Alla måste ju få sätta sin prägel på det man gör.

Avslutningsvis vill Marianne önska den nya redaktionen lycka till i framtiden. Vi säger detsamma. Lycka till!

CENTERN OCH CENTERKVINNORNA I LJUSTORP

Barnfesten

Den andra söndagen i januari, i år den 8 jan, ordnande Centerkvinnorna traditionsenligt en barnfest på Bygdegården.

Lövbergarna, för dagen klädda i tomteluvor, hälsade barn och medföljande föräldrar och mor– och farföräldrar (totalt ca 100 personer) välkomna med sin glada julmusik.

Åsa Magnusson samlade barnen för en liten sagostund med en Elsa Beskow-saga, Solägget. Sedan vidtog dansen runt granen. Alla de välkända jullekarna som Vi äro musikanter, Räven raskar över isen, Prästens lilla kråka, Så grodorna etc. sjöngs och dansades med Lövbergarnas Leif Edström som försångare.

Efter dansen serverades välbehövligt fika till både små och stora. Dansen fortsatte tills tomten äntligen kom med både käpp och säck.. Vad hade tomten i säcken? Naturligtvis godispåsar till alla barn!

För övrigt se reportage i Sundsvalls Tidning 060109 och Ljustorps Hembygdsförenings hemsida: www.ulander.com/ljustorp.

LENNART "KASPER" ERIKSSON

Kasper-MACKERIA

Smörgåsar
Smörgåstårtor
Sallader
Bufféer

Födelsedag, bröllop, dop, fest.. Julfesten..
Du önskar, vi fixar

I balans
Gunilla Nordvall

Stressad? Sliten? Spänd? Svårt att sova?
Eller vill Du bara ta hand om Dig?
Aromamassage är djup och spänningslösande.
Aromazonterapi – fotmassage som bygger på reflexologi.
Stärk Ditt immunförsvar och Din självläkning.

RING OCH BOKA!

Gunilla Nordvall Dipl Aromaterapeut
Strandbadsgatan 1 Fagervik
060 – 570162 • 070 – 5394947
www.i-balans.se

Medlem i
Kroppsterapeuternas Yrkesförbund

Timståhls Timrå

FOTO • BILJETTER
PAPPER • TIDNINGAR
LOTTER • TIPS • ATG • TOBAK • KONTORSVAROR

Köpmangatan 27 • 861 31 Timrå
Tel 060-57 48 40 • Fax 060-58 07 67

Spela Keno för minst 50 kr, så bjuder vi på en tialott

Gäller 2-4 februari 2006
OBS Ta med kupong!

Spela Lotto för minst 72 kr, så bjuder vi på en trisslott

Gäller 2-4 februari 2006
OBS Ta med kupong!

Arbetar du med lokal utveckling i länet? Då är det här ett seminarium för dig! Här får du inspiration och idéer - om hur man kan arbeta för att fler ska flytta hit.

PASSA PÅ!
Ta med familjen, Technichus ligger "dörr i dörr" med teatern. Din kommun ordnar med busstransport.

Program

09.00	Kaffe serveras från 09.00
10.00	**Välkommen!** Ann Holst, Våga Växa Västernorrland
10.15	**Sysselsättningsmöjligheter i framtiden?** Torild Blomqvist, Länsarbetsnämnden. Var finns jobben? Hur kan vi samarbeta? Torild har lång erfarenhet av arbetsmarknadsfrågor och samverkan med föreningslivet i Jämtland.
11.00	**Västernorrland – en plats för barn!** Solgun Lundgren, Länsstyrelsen, presenterar länets livsmiljöbokslut med särskilt fokus på hur barnfamiljer tycker det är att leva och bo här.
11.30	**Lokaliseringsfaktorer** i ett regionalt/nationellt/internationellt perspektiv. Hans Gunnarsson, utvecklingskonsult, presenterar några aktuella projekt.
12.00	Lunch
13.00	**En inflyttningskampanj med oväntade effekter** Anna Johansson, flyttmäklare Ånge kommun, drog nya och annorlunda erfarenheter av kommunens satsning.
13.30	**Öppna din dörr för Höga Kusten** Anna-Karin Nordin, inflyttningsservice Kramfors kommun och Kustgruppen, flera föreningar i Höga Kusten berättar om hur de bjöd upp stockholmsfamiljer på en informationsresa. Efter en vecka köpte en familj hus i Mjällom.
14.00	**Nytta av varandra** Marlene J Bolstad Inflyttningsledare, Helen Eriksson & Sara Öhman, Häggdånger. Härnösand Inflyttning är ett EU-projekt som drivs av en inflyttningsledare. Samtidigt finns det ett mindre inflyttningsprojekt i Häggdånger. Här drar man nytta av varandras kunskaper. Täta kontakter har resulterat i ett positivt inflyttningsnetto.
14.30	Fika
14.50	**Dialogsamtal – Lennart Westman, moderator** ❊ Samtal om tankar, idéer och och intryck från dagen med föreläsare och deltagare.
15.30	Tack för idag!

Tid
Lördag 4 februari 2006

Plats
Härnösands teater,
lilla scenen

Anmälan
senast den 27 januari
Maud Jonsson
0612-771815
maud.jonsson@lrf.se

Seminariet är kostnadsfritt!

❊ Lennart är kommunikationskonsult och driver företaget Effektiv kommunikation. Lennart har gedigen journalistbakgrund med 20 års erfarenhet från arbete på dagstidning, radio och TV. Bland annat var han med och startade TV4 i Sundsvall och var under åtta år redaktör och programledare på kanalen.

Välkommen!

FORM OCH FOTO: PETRA JÄRNBERT

Våga Växa Västernorrland - Lokal utveckling och kommunernas inflyttningsledare i samverkan

Sprid information om prenumeration!

Vi är ej med i någon tidningsstatistik, men vi utökar gärna upplagan. Ni som får Ljustorpsbladet gratis i brevlådan får gärna tipsa oss om någon nära vän, utflyttad eller anförvant utsocknes som vill ta del av det som händer i hembygden.

Vi märker att många frågar och ringer om man har möjlighet att prenumerera på tidningen. För endast 150:- per år kommer tidningen hem till dig i brevlådan.

En gåva till nära och kära kan vara en idé. På så sätt lockar vi hem utflyttade och hembygdskära till olika aktiviteter och får visa att Ljustorp är i högsta grad levande.

BARNGYMPA !

Många barn vill gå på barngympa. Finns du som kan tänka dig att vara ledare ?
Hör i så fall av dig till Ljustorpsbladet.

Tack !

Alla ni som ställde upp och hjälpte till vid branden i Edsåker. Tack framförallt till Pernilla för att du tog initiativet att ta hem Mattias över natten. Tack också Lasse Frölander för att du kom och släckte branden en extra gång. Tack också för alla gåvor och ett extra tack till Ljustorps Handel och Ljustorps Trädgård.

Familjen Roland Persson, Edsåker

Klassisk massage !

Unna dig själv en stunds avkoppling för både kropp och själ
Halvkropp: 200 kronor
Helkropp 350 kronor

Maria Carlsson
Diplomerad massör
070-67 58 764

SJUKGYMNASTIK I TIMRÅ

Leg. Sjukgymnast Kaija Lilja

Behandling med eller utan remiss.
Patientavgift 80 kr/behandling
Högskostnads– och frikort gäller.

Tidsbeställning och
Förfrågan på tel 57 66 55
Besöksadress: Bryggargatan 3A, Timrå

Gitarrskoj !

Lär dig spela kända melodier och kompa till sånger på ett lätt sätt. Datum:

Sportlovet: Ti 7/3 och fred 10/3
Påsklovet: Ti 18/4 och fred 21/4
Tid: Bygdegården kl 13-14
Pris: 100:-/ tillfälle
Övrigt: Hyra av gitarr 40:-/gång
Jag säljer också strängar och plektrum till bra priser

Varje gång är fristående och du kan delta vid ett tillfälle eller på alla. Nybörjare från 11 år.

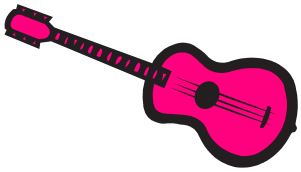

Anmälan: Lena Dahlin 060-50 36 15
lena.dahlin@lia.com

Eu - sidan, här kommer de olika projekten att rapportera vad som hänt sen sist

BJÖRKÄNGEN

Pumpen är nu inköpt, men kan dessvärre inte monteras förrän till våren/sommaren.
Sen är detta projekt avslutat. Det har gått enligt planeringen och fiske start blir till sommaren.
Projektledare: Staffan Eriksson

Bron över floden.”.

BREDSJÖN / SLÄTTMON

December/januari är en period då inget praktiskt arbete kan pågå, men vi funderar fortfarande på placeringen av stugorna.

Projektledare: Jan Blomqvist / Mats Jonsson

Flotten”

BYGDEGÅRDEN

Även detta projekt är nu avslutat. Slutbesiktningen är gjord och lokalkontoret är på plats.

Projektledare: Christer Nyman

gänget.” Arne, Björn, George, Mikael samt Jimmy på stegen

FUSKBÄCKENS BYALAG

Det tredje och sista projektet som är avslutat.
Har också gått enligt planeringen.

Projektledare: Börje Lindström

Börje och Göran i aktion

LJUSTORPS FVO

Möte har hållits med Sydkraft och SWEO om att gräva ner ytterligare en vattennivåmätare, 2 km nedanför den redan befintliga mätaren vid Lagforsdammen. Detta för att verifiera nivåskiftningarna bättre.

Projektledare: Stefan Grundström / Anders Mattsson

Marianne 50 år

Marianne Persson är bra på att uppmärksamma andra som fyller år, men under juluppehållet har hon själv faktiskt fyllt 50 år.

Vi vill i efterhand gratulera en stark, duktig och drivande kraft i Ljustorp. Utan vars insatser vi aldrig hade haft Ljustorpsbladet idag.

Grattis !

Kom in till oss!

MATRIX GOLDWELL FUDGE CREW matthew.james urban CULTURE PAUL MITCHELL

Klippotek
HÅRLINJEN
Södra Köpmangatan 7 • TIMRÅ Tel. 52 52 11
www.harlinjen.nu

Skrattet

Två hönor pratade med varandra:
-Du jag ska erkänna en sak. Den nya tuppen eggar mig så att jag får pippi.
-Säger du det, med mig är det precis tvärtom.

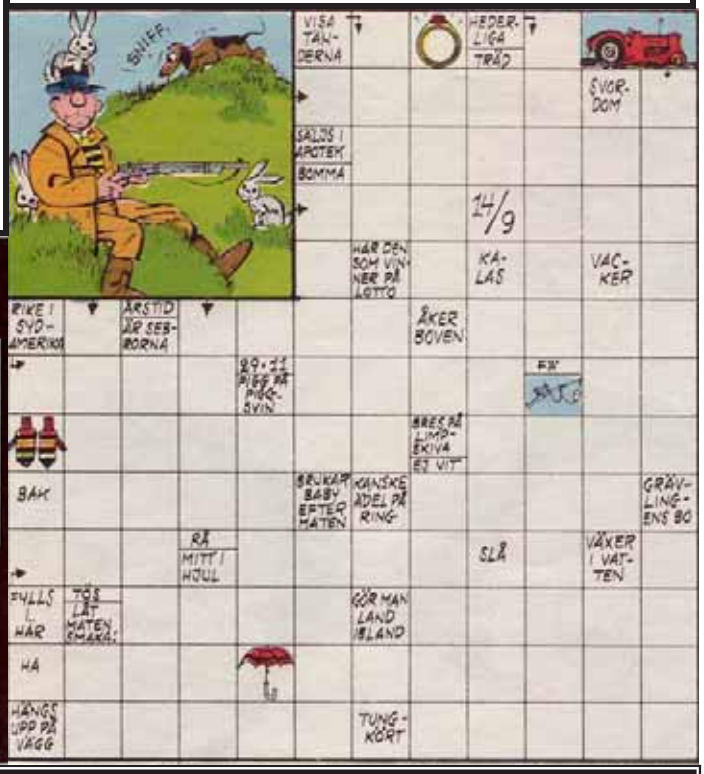

Behöver Du en

TANDLÄKARE?

Ring oss på Mellangatan 12 i Timrå och boka tid.

060-574424

Vi utför bland annat:

- Akut tandvård
- Implantatbehandling
- Estetisk tandvård

Vi har specialister knutna till vår verksamhet

Anslutna till Försäkringskassan

Anders Nigard Tandläkartjänst AB

Anders Nigard Leg. tandläkare

Mellangatan 12 861 32 TIMRÅ

Bredband i Ljustorp i mars

Nu står vi slutligen i startgroparna för ADSL uppkoppling i Ljustorp. Vägen har varit lång och krokig, men före sommaren skall alla delar av Ljustorp få någon form av anslutning till ADSL.

Timrå Kommun har nu under flera års tid arbetat med bredbandsutbyggnaden i Ljustorp. Det är Christer Persson på Timrå Kommun som har varit ansvarig för frågan. Han berättar att man från kommunens sida har arbetat hårt för att täcka upp alla telestationer i Timrå med ADSL. Och så såg faktiskt inte planeringen ut från början.

För ett år sedan fick vi i Ljustorp besked att man skulle dra fiber via radiolänk till Mellberg och att resten av Ljustorp skulle förbli outbyggt. Idag ser tack och lov verkligheten annorlunda ut. Det kommer att bli optisk fiber dragen till telestationerna i Mellberg, Slätt (Åsäng) och Lagfors. Höglandsbodarna, Slättmon och Bredsjön kommer att lösas via Telias ADSL lösning.

Magnus Olsson på Servanet berättar att uppgörelsen nu är klar. Mellberg kommer att bli uppgraderade i månadsskiftet februari/mars. Där kommer ADSL tjänsten att erbjudas via Servanet och det innebär att man kan välja på operatörerna One och Kramnet.

Åsäng och Lagfors kommer tyvärr inte att uppgraderas förrän tjälen har gått, eftersom man inte hann klart i höstas. Där kommer man också att erbjuda ADSL via Servanet dvs One eller Kramnet.

Mjällådalen, Bredsjön och Slättmon kommer att erbjudas ADSL via Telia i månadsskiftet februari/mars.

För de kunder som vill ansluta till optisk fiber kommer man att projektera under vintern. Det kommer vi att skriva mer om i nästa Ljustorpsblad. Här måste vi utnyttja våra byakontakter för att samla ihop tillräckligt

ADSL via Servanet

Uppgifterna är preliminära, slutliga hastigheter och priser kommer i nästa nummer.

För att kunna använda ADSL via Servanet måste man först teckna ett nätavtal med Servanet för 179:-/mån.

Inkoppling inklusive modem: 1950:-. Bindningstid för nätavtal 24 månader.

One stadsnät erbjuder idag två ADSL tjänster i Servanets nät. 2 Mbit/s för 69:-/mån och 5 Mbit/s för 99:-/månad.

Kramnet erbjuder idag 4 ADSL tjänster i Servanets nät. Bas 250 kbit/s för 49:-/mån, Standard 512 kbit/s för 59:-/mån, Delux 2 Mbit/s för 69:-/mån och Extra 5 Mbit/s för 89:-/m.

Christer Persson, Timrå kommun

ADSL via Telia

Uppgifterna är preliminära, slutliga hastigheter och priser kommer i nästa nummer

För att nyttja ADSL, måste man betala en engångsavgift och köpa modem för ca 1890:-. I vissa kampanjer med bindningstid kan detta ingå i månadspriset.

Telia erbjuder troligen minst 2 ADSL tjänster i Ljustorp. 0,25 Mbit/s för 279 :-/mån och 0.5 Mbit/s för 339:-/mån.

Eventuellt kan hastigheterna öka beroende på teknik.. Priserna blir något billigare om man har ett avtal med bindningstid.

Vi återkommer förhoppningsvis i nästa nummer med exakta erbjudanden från respektive leverantör. Du kan kolla själv på:

www.serva.net
www.telia.se
www.one.se
www.kramnet.se

Timrå Jaktvårdskrets

inbjuder till

Jägarfest

Kom till:

Bygdegården Ljustorp
Lördag 11 feb. –06
kl. 19.30

Det äts: *Älgköttsoppa, bröd, måltidsdryck och kaffe mm.*

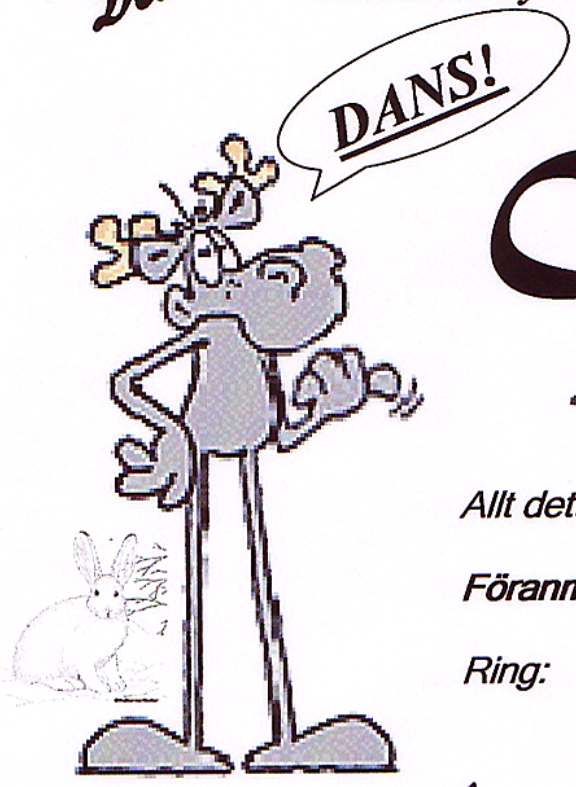

Till Cristers orkester

Allt detta för 200:- / person

Föranmälan senast 8 feb. -06

Ring: *Sten Hägglund 570065*
Stig-Arne Gissberg 570764
Börje Albertsson 0692/10245

OBS! ***Alla Välkomna!***

Till Dig som vårdar och/eller stöttar en anhörig eller vän i Ljustorp

Nu kommer Träffpunkten att komma till Ljustorp varannan vecka. Ulla Hamrin, anhörigkonsulent kommer att sitta och ge råd/stöd/information till anhöriga på plats. Träffpunkten har som målsättning att stötta och underlätta för Dig som vårdar eller stöttar någon anhörig eller närstående. Du är välkommen att komma och prata med mig på Bygdekontoret, även om du inte har ett specifikt ärende. Kom och prata och ta en kopp kaffe!

Träffpunkten erbjuder:

- Träffpunkt, cirkelverksamhet
- Råd/stöd/information till anhöriga, utifrån aktuella frågeställningar
- Kontakt med föreningar
- Viss avlösning
- Skapa samarbete med ungdomar
- Verka för att personer med invandrarbakgrund skall känna delaktighet.

Öppettider på Träffpunkten Ljustorp är;
Fredagar 12-16 jämna veckor
Bygdekontoret (start 10/12)

Anhörigkonsulent Ulla Hamrin
telefon; 060-57 30 50, 070-656 98 31

Träffpunkten
Anhörigcenter
TIMRÅ KOMMUN

Ett stöd till anhöriga för ökad livskvalitet

Måleri
Håkan Dahlin
060-821 64 · 070-376 70 41

Tapetsera eller måla?

Alla typer av målnings-arbeten utföres.

Vänd er med förtroende till ortens målare

VI HYR UT CANADENSARE, HAVSKAJAKER KANOT-VAGNAR, TÄLT, TÄLTKÅTOR, KÖK SAMT ANNAN FRILUFTSUTRUSTNING.
VI FRAKTAR DIG TILL PADDELVATTEN, SJÖ-Å-ÄLV, DIT DU SJÄLV VILL FÖR ATT UPPLEVA VÅR NATUR.

"Sex kvinnor/mån i en Canadensare"
Båvarsafari längs Ljustorpsån i storkanot. Hjälmån - "Löjden", Ca fem timmar av skön paddling, bävar och naturlighvis en behörig natupplevelse på halva vägen.

HÖR AV DIG TILL OSS OCH VI HJÄLPS ÅT ATT PLANERA DIN PADDELTUR.
DU HAR IDÉER - VI HAR IDÉER SAMT LÅNG ERFARENHET AV FRILUFTSLIV OCH FRAMFÖRALLT PADDLING.

SNACKA MED GERT;
LÖGDÖ BRUKS KANOT & KAJAK
060-80210
0705-569484
www.logdokanot.se
VÄL MÖTT PÅ LÖGDÖ BRUK

Ny präst i Ljustorps församling

Ljustorp har återigen begåvats med en ny präst. Det är Peter Persman från Göteborg som har tillträtt en ordinarie tjänst i slutet av november.

Peter Persman tjänstgör tills vidare som vikarierande kyrkoherde, men kommer längre fram att fungera som komminister hos oss i Ljustorp. Fram till dess kommer han att fördela tiden mellan Ljustorp och kyrkoherdejobbet. Han har haft en omväxlande karriär i prästyrket sen han prästvigdes för 10 år sedan. Peter har arbetat i Göteborg, Stockholm och senast i Långsele/Graninge/Helgum pastorat innan han kom till oss.

Vår nya kommunister är bosatt i Sundsvall. Peter berättar att han sökte tjänsten för att det är ett bra läge efter kusten, nära både Sundsvall och Härnösand. Dessutom fick han ett mycket positivt intryck när han var ner på intervju och träffade kyrkoherde och kyrkoråd.

Hans tankar inför det nya jobbet är att utveckla bra verksamhet tillsammans med anställda, församlingsbor och politiskt tillsatta. Framförallt framhåller han vikten av att utveckla gudstjänstlivet så att det tilltalar människor i alla åldrar. Det känns viktigt att hitta ny och bra verksamhet för de åldrar vi inte erbjuder så mycket idag.

Hans intryck av Ljustorp så här långt är att Ljustorp känns som en mycket aktiv och trevlig bygd med mycket föreningsliv och ny butik. –Dessutom är det en så vacker miljö, avslutar han.

Nyttiga sidan !

Telefonnummer

Ljustorp

Ljustorps Handel	820 40
Ljustorps Trädgård	820 49
Ljustorps Taxi	820 37
Tomat Ås	810 50
Idrottsplatsen	824 03, 821 86
Bygdegården bokning	824 03, 821 86
Bygdegården vaktm.	070-28 83 147
Bygdekontoret	824 13
Ljustorps brandkår	112
Bagarstuga Lagfors	810 50
Bagarstuga Stavre.	830 67
Rökkåta Mjällå	840 84

Skola/Barnomsorg

Ljustorps skola	821 47
Sjukanmälan Lj. Skola	401 65
Ala skola	414 20
Sjukanmälan Ala	401 65
Sörberge skola	16 32 37
Sjukanmälan Sörberge	16 32 42
Skolskjuts:	
Sjöströms åkeri	070-325 76 90
Ljustorps Taxi	070-288 47 46
	070-247 14 14
Din Tur, kundtjänst	0771-100 110
Ljustorps förskola	821 38
Fritids	820 21

Allmänt

Vårdcentral Söråker	464 00
Sjukhuset	18 10 00
Apotek	0771-450 450
Försäkringskassa	0771-524 022
Veterinär Timrå	58 05 25
Timrå Kommun	16 31 00
Timrå badhus	16 32 00
Arbetsförmedlingen	0771-416 416
Postutlämning Timrå	57 34 31
Polisen Timrå	59 21 60
Länsstyrelsen	0611-34 90 00
Färdtjänst	16 31 21

Tider

Ljustorps Handel	Mån-Fre 9-19, Lö 10-16, Sön 11-15
Ljustorps Trädgård	Mån-Fre 9-18, Lö 9-14
Bygdekontoret	Mån-Fre 10-11
Kansli IP	Mån-Fre 8-12, mån&ons 8-15
Biblioteket	Mån, ons 17-19
Skidskola	To 18.15-19.30
W ungdomsmöten	Fre 19- Betel

Fritidsgården
Tis 17.30-19.30 jämn v klass 4-6, ojämn v klass 1-3
To (gympasalen) 17.30-19 klass l -6, 19.30-21 äldre

Aktiviteter

Lör 28/1 kl 14.00 Medlemsmöte Höstsol, Lögdö
Sön 29/1 kl 11.00 Familjemässa, Ljustorps kyrka
Sön 29/1 kl 18.30 Bön och lovsång, Betel
To 2/2 kl 18.30 Skog & historie-inv. Bygdegården
Sön 5/2 kl 10.00 Medelpad Classic Ski
Sön 5/2 kl 18.00 Gudstjänst, Betel
Lör 11/2 kl 19.00 Bön och lovsångsmöte
Lör 12/2 kl 19.30 Jägarfest i bygdegården
Sön 12/2 kl 11.00 Gudstjänst Ljustorps kyrka
Sön 19/2 kl 16.00 Årsmöte Bredsjöns-Slättmons byalag
Sön 19/2 kl 18.00 Alpha-gudstjänst, Betel
Sön 19/2 kl 18.00 Årsmöte Ljustorps IF, IP
Tis 21/2 kl 13.00 Årsmöte PRO, Bygdegården
Tis 21/2 kl 19.00 Medlemsmöte Centerkvinnorna
Ons 22/2 kl 19.00 Foto– och berättarkväll, Hembygdsg.
Lör 25/2 kl 14.00 Medlemsmöte Höstsol, Lögdö
Sön 26/2 kl 11.00 Högmässa Ljustorps kyrka
Sön 26/2 kl 18.30 Bön och lovsång, Betel
Sön 5/3 kl 13.00 Skotergudstjänst i Skinnern, Betel
Tis 7/3 kl 13.00 Gitarrkurs, Bygdegården
Fre 10/3 kl 13.00 Gitarrkurs, bygdegården
Lör 11/3 kl 11.00-14.00 Pimpeltävling, Röjesjön
Sön 12/3 kl 18.00 Mässa i Taizéton, Ljustorps kyrka
Lör 18/3 kl 11.00 Skid-dag för barn, Hembygdsgården
Sön 19/3 kl 11.00 Gudstjänst med nattv. David v Ahn
Sön 19/3 kl 18.00 Årsmöte Hembygdsföreningen
Tis 21/3 kl 13.00 Medlemsmöte PRO, Bygdegården
Tis 21/3 kl 19.00 Medlemsmöte Centerkvinnorna
Lör 25/3 kl 14.00 Medlemsmöte Höstsol, Lögdö
Sön 26/3 kl 11.00 Familjegudstjänst, Ljustorps kyrka

Ordspråket 16

Samlarserie i Svenska Journalen illustrerad av Kalle Berglund

Medlemsinbetalning

Nu är det dags att betala in medlemsavgiften till Sockenföreningen för att stödja vår verksamhet. Vill du bli delägare i föreningen betalar du både insats och årsavgift. Är du redan insatsmedlem, så betalar du bara årsavgiften. Vill du betala och stödja vårt arbete, utan att vara delägare, betala bara årsavgiften.

Betala gärna in avgiften före **31/2**, så underlättar du vår hantering.

Om du som företag eller förening vill utnyttja rabatten på annonseringen i Ljustorps-bladet. Se till att du betalt både insats och årsavgift !

Insats	**Årsavgift 2006**
Betalas en gång per person eller per förening/företag. Insatsen är personlig och är en ägarandel i föreningen.	Medlemsavgiften, betalas varje år.
Enskild: 100:-	**Enskild: 75:-**
Förening/Företag: 300:-	**Familj: 100:-**
	Förening/företag: 200:-

Stöd vår verksamhet och betala avgiften!

PlusGirot — **INBETALNING/GIRERING A** — Kod 1

Fakturanr/Referensnr

Till PlusGirokonto: 861124-6

Övriga meddelanden (texta gärna): Medlemsinbetalning

Betalningsmottagare (endast namn, texta gärna): Ljustorps Socken ek. förening

Avsändare (namn och postadress, texta gärna)

Svenska kronor — öre

Från PlusGiro/personkonto (vid girering)

BI 2021.01 (mar 05) Strålfors

#04#